Al notable pintor D. José Garriguez Motos.

"Ingrata"

Melodia

para canto y piano.

Poesia de

S. Blasco

Música de

F.co Alonso

R 31060

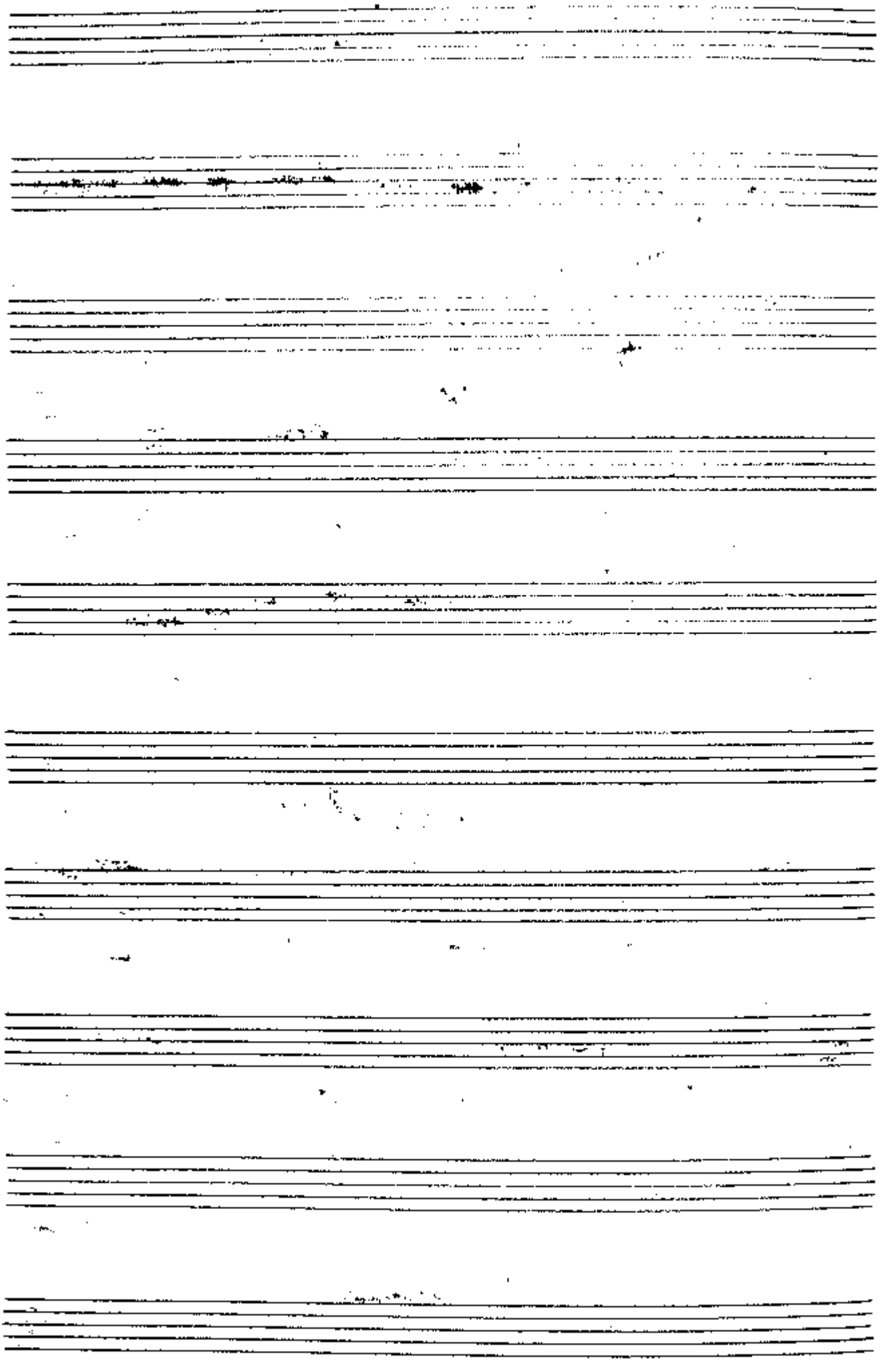

Poesía de J. Blasco

¡Ingrata!

Música de Melodía

Fco Alonso

Canto

Piano

Andte con espresione

(con pena) Un Di-a de tu la do llo ran do me a par-

(melodioso)

p

te y en el llan-to a ne-ga dos tus o-jos los de-jé

Hoy se mujer in grata

(violento)

fal sa in constante in fiel

cres--

cres-cen

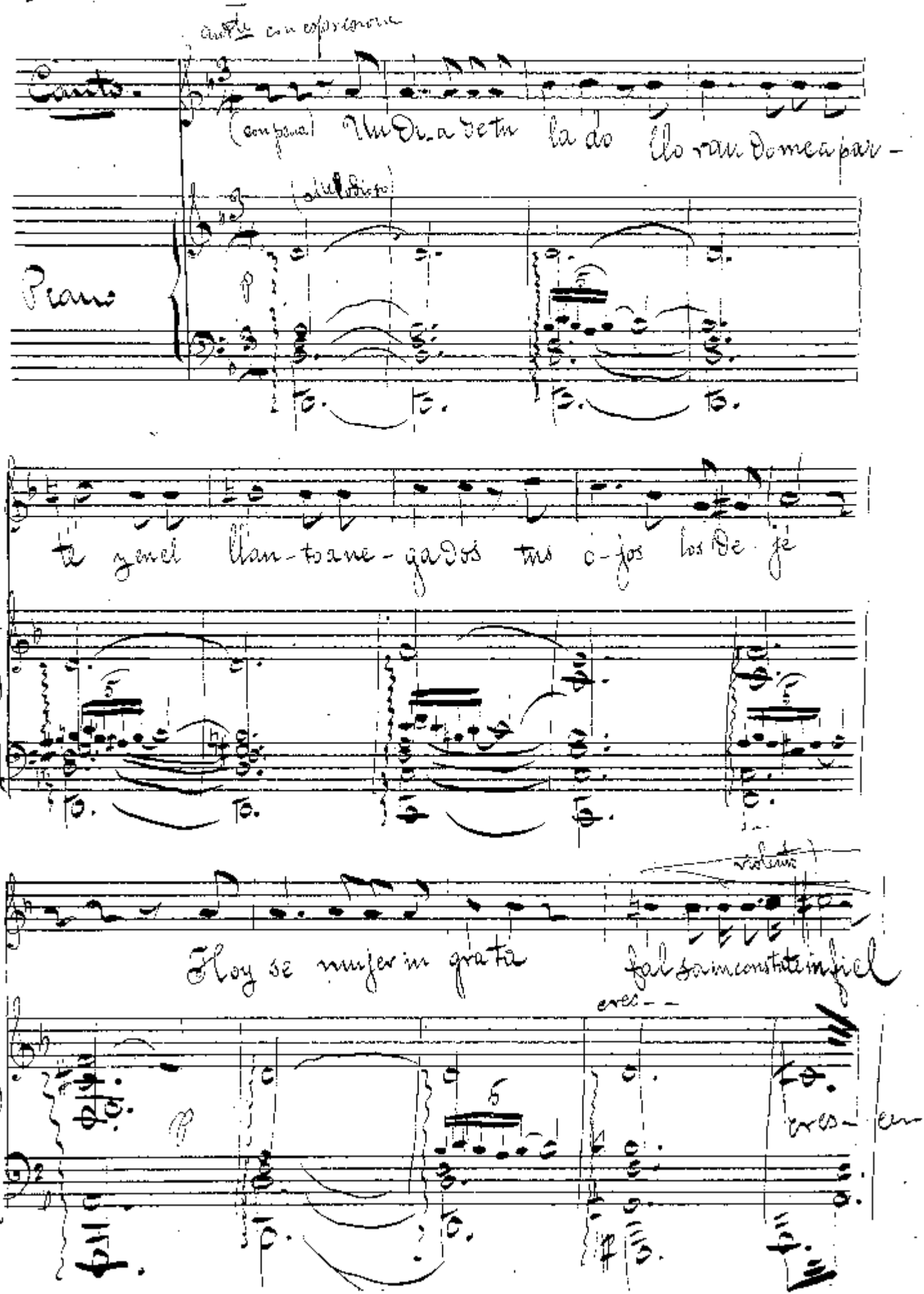

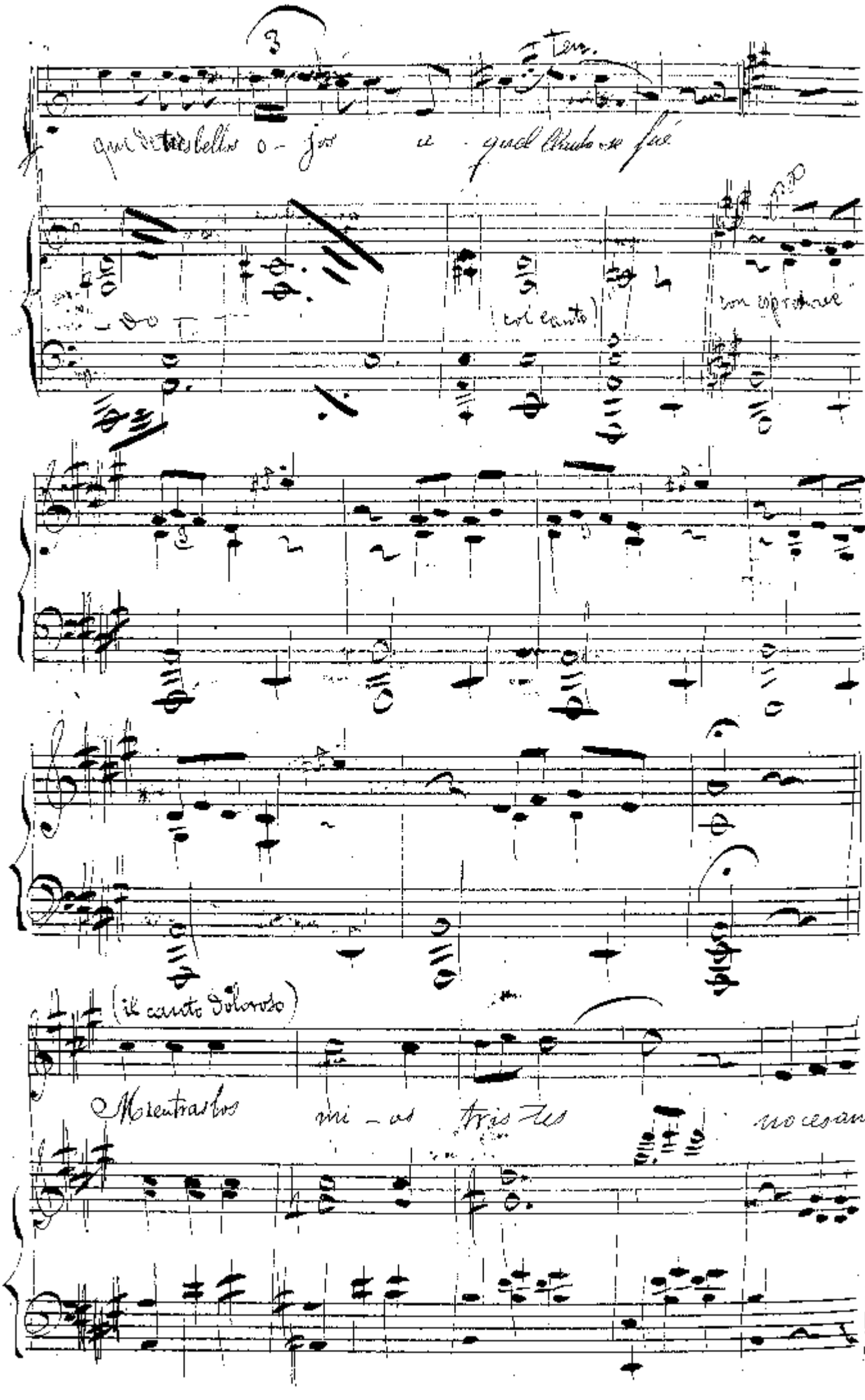

3

Ten.

que de tres bellos o - jos e - quel llanto se fué

- do

(col canto)

con espressione

(il canto doloroso)

Mientras los mi - os tris - tes no cesan

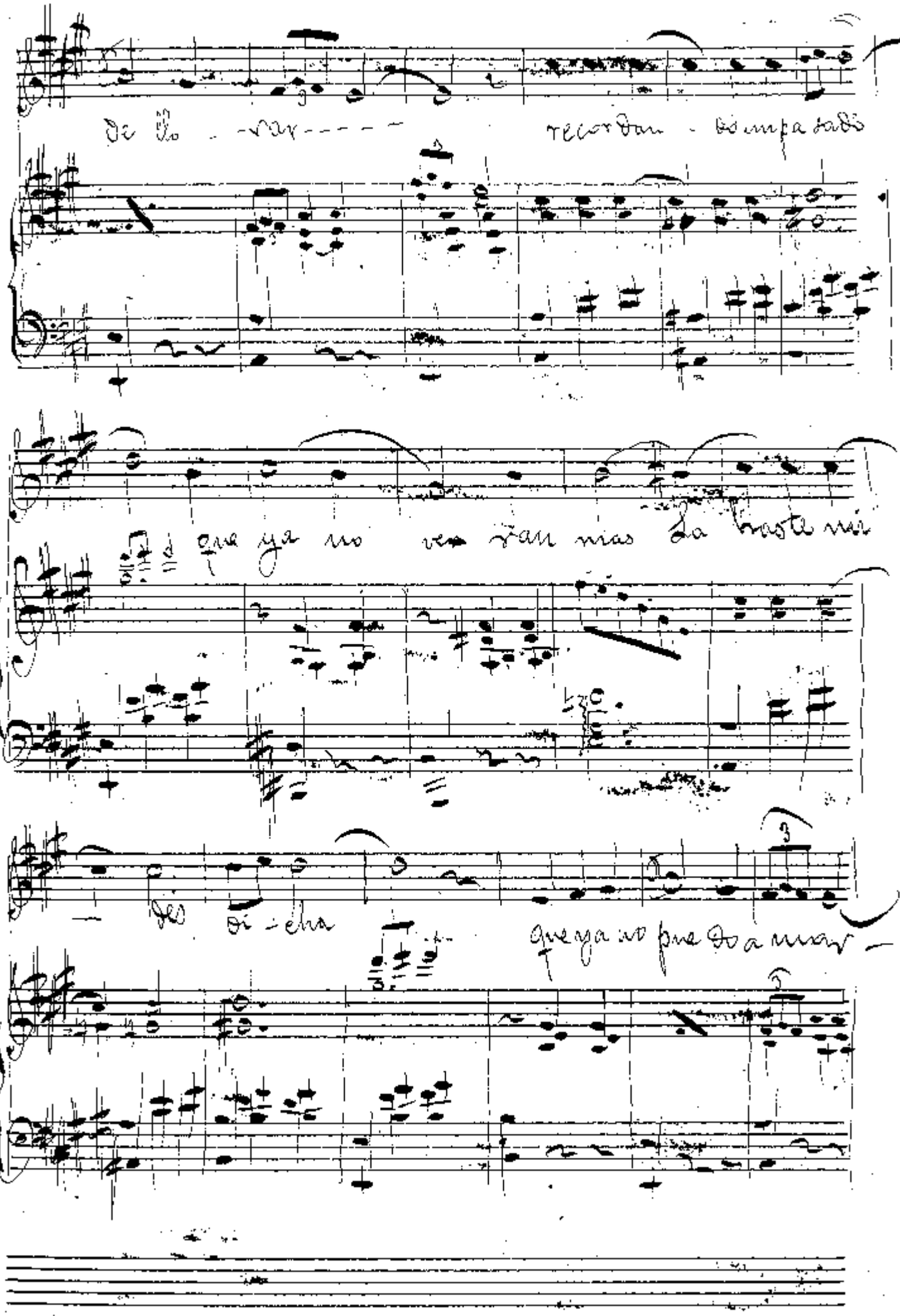

De llo - - var - - - - - recordan - do impasado

que ya no ve - ran mas la haste mi

des di - cha que ya no pue do a mar -

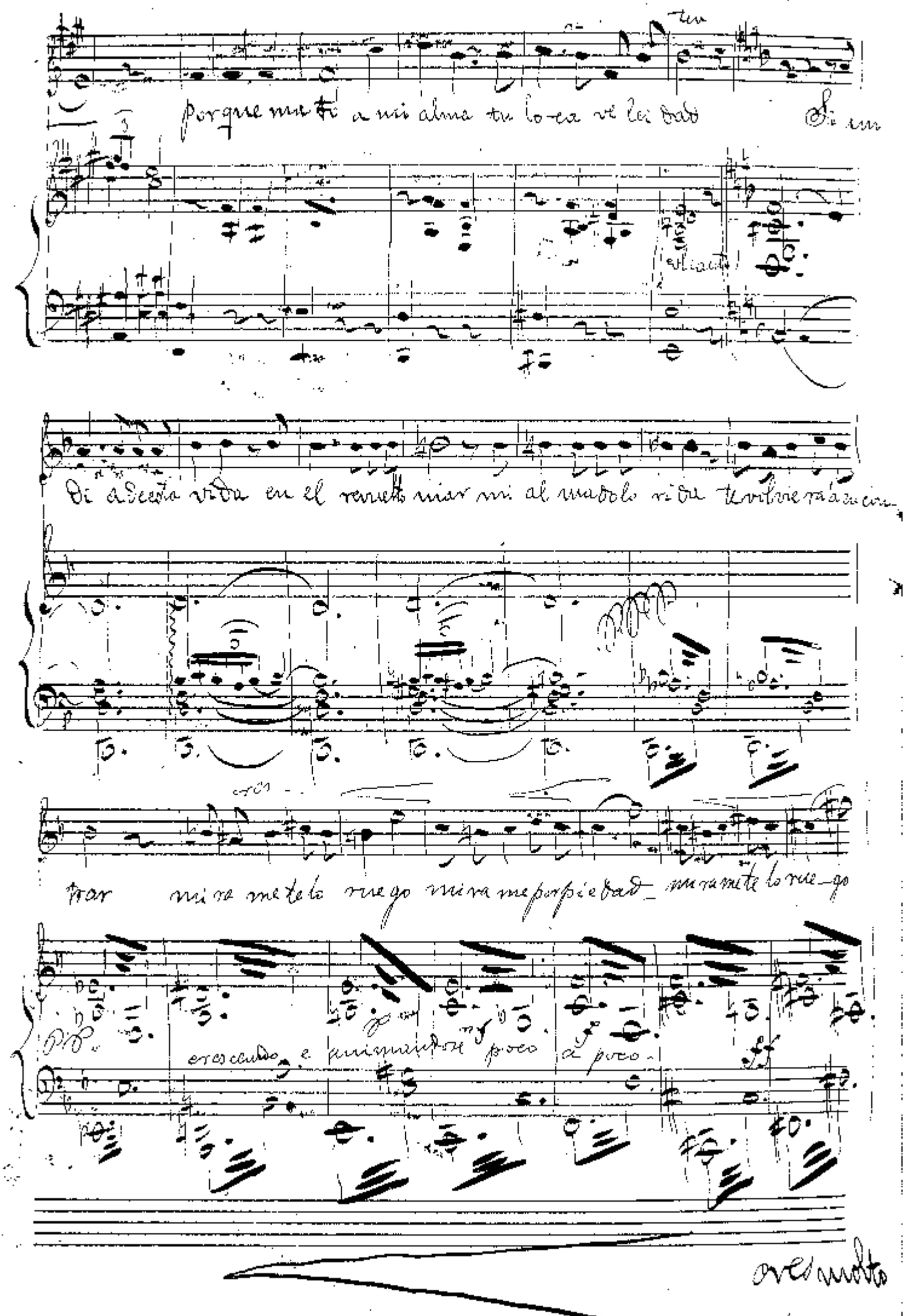

porque mató a mi alma tu lo-ca ve lei dad Si un

(vl. cant.)

Di a de esta vida en el revuelto mar mi al ma do lo ri da te volvie rá a encon-

trar mi ra me te lo ruego mi ra me por pie dad_ mi ra me te lo rue_go

crescendo e animandose poco a poco.

ff

ores molto

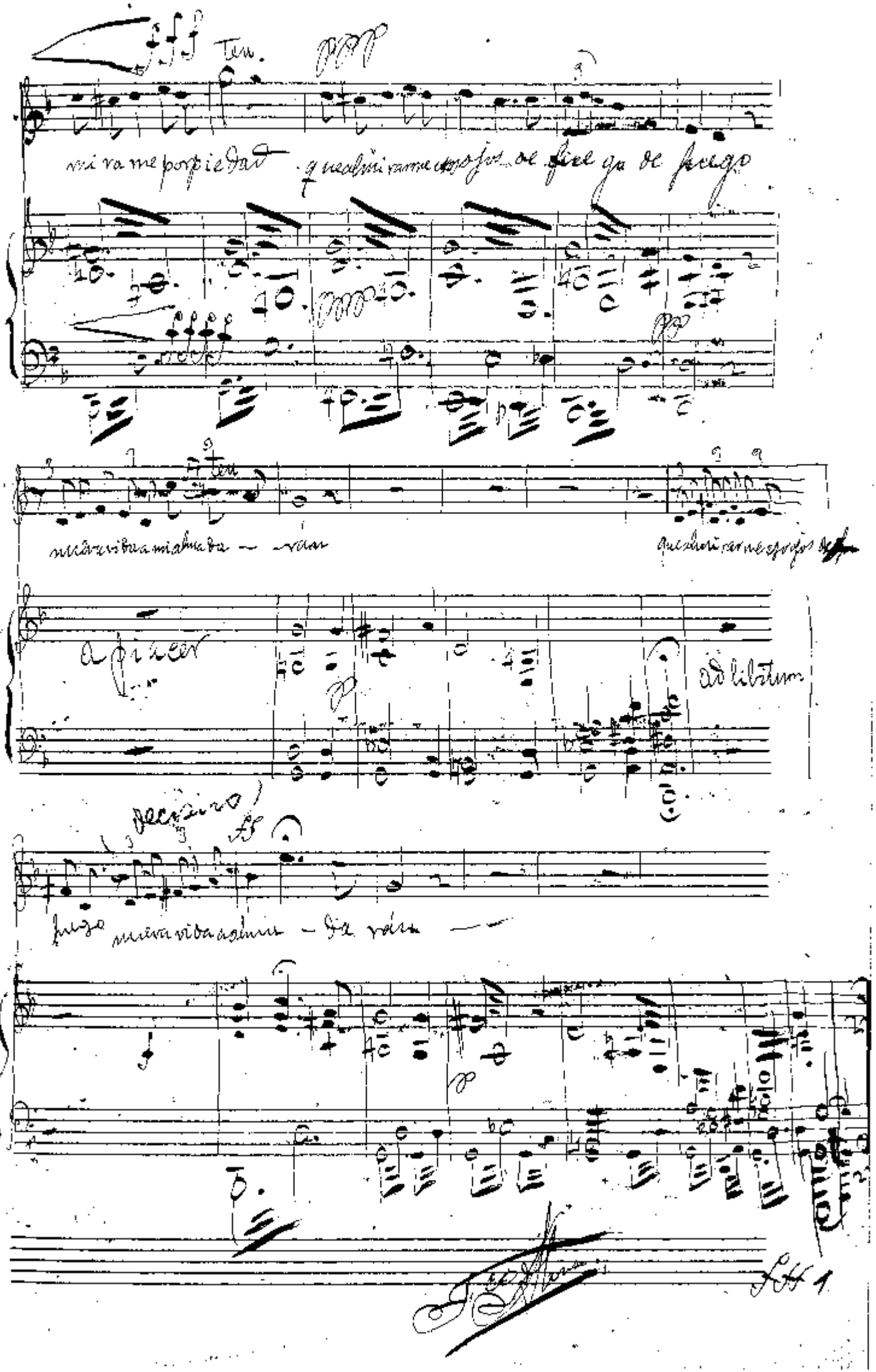

fff Ten. ppp

mi va me por piedad que al mirarme con ojos de fuego de fuego

ffff ppp

Ten

mi vida a mi alma da — ran que al mirarme con ojos de fuego

a piacer

p

ad libitum

(decisivo) ff

fuego mi vida a mi alma — da ran —

f

p
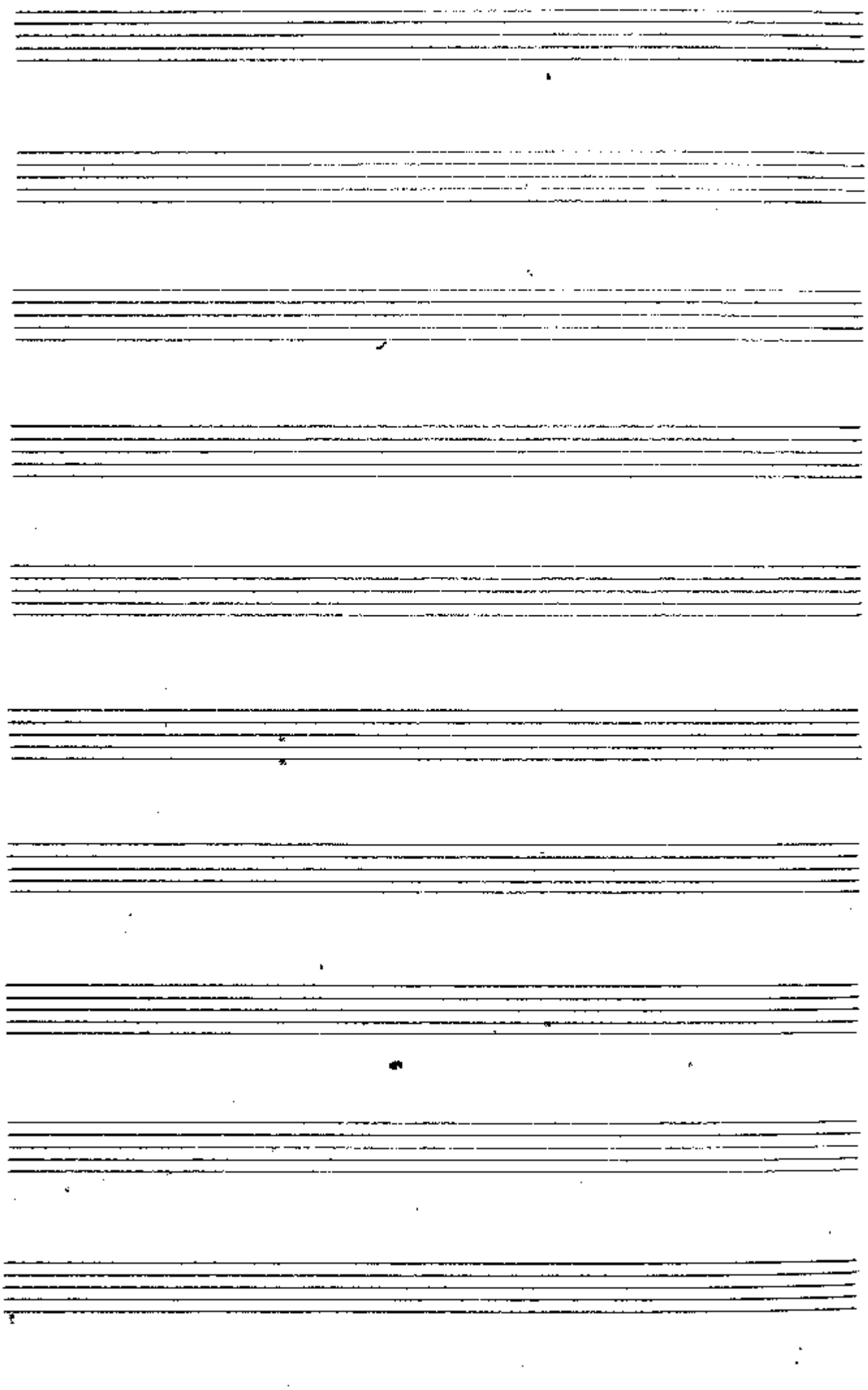
Fff 1