

ANT-XIX-1838/18

A. 32.051



ESTABLECIMIENTO BALNEARIO Y AGUAS

— DE —

ALHAMA DE GRANADA

— TERMAS DE MARTOS —

Sulfatadas, Cálcidas, Nitrogenadas, Termales,

CON 47° CENTÍGRADOS DE TEMPERATURA

y 98'20 por 0/0 de gas ázoe, que se desprende espontáneamente de sus aguas,

ANALIZADO POR EL

DOCTOR D. JOSÉ ALONSO,

Ostadrático de Química de la Universidad de Granada

Temporadas oficiales:

1.^a Del 20 Abril al 20 Junio—2.^a Del 1.^o Septiembre al 31 Octubre

Administrador: D. AGUSTÍN MARTÍN

***** AÑO DE 1900 *****





EL GRANDIOSO

ESTABLECIMIENTO TERMAL

DE

ALHAMA DE GRANADA

TERMAS DE MARTOS

reune cuantas comodidades se encuentran en los más nombrados del extranjero. La eficacia maravillosa de sus aguas la pregonan millares de testimonios científicos y de enfermos que han recobrado la salud.

La antigüedad de su explotación, realizada ya por los romanos y los árabes, de que es buen recuerdo la magnífica piscina árabe titulada *Baño fuerte*, donde brota su benéfico y grandioso manantial (82 litros por segundo), es la demostración más palpable del aprecio en que lo tuvieron los antiguos, especialmente los árabes, entre los que el famoso escritor Ibn Aljathib levanta su elogio hasta comparar las aguas de su fuente con las *deleitosas del Paraiso*.

Contiene gabinetes de baño con instalaciones hidroterápicas y neumoterápicas de primer orden. Grandiosos comedores con mesas de 1.^a y 2.^a, con servicio excelente. Salones de recreo, para sociedad, juego, billar, biblioteca y gabinete de lectura, con los periódicos é ilustraciones más importantes de España y del extranjero. Estación telefónica en comunicación con las telegráficas del Estado. Frondosas alamedas y encantadores jardines á un lado y otro de las hermosas riberas del río Marchán, enlazadas con pintorescos puentes. Juegos de campo. Tiro de carabina.

Hay servicio de carruajes para hacer excursiones á la próxima é histórica ciudad de Alhama, Capilla, etc.





Baños Termales de Alhama de Granada. PISCINA.



Hotel Terraces de Alcala de Juana de los Rios, Pinar del Rio, Cuba



COMUNICACIONES

Las Compañías de los Ferrocarriles Andaluces y de Bobadilla á Algeciras, tienen establecidos *billetes especiales de ida y vuelta á precios reducidos*, para facilitar el uso de estas aguas, desde las principales estaciones de sus líneas, al Apeadero de San Francisco de Loja, durante las temporadas oficiales.

Aviso importante á los viajeros

Estos billetes especiales para los Baños de Alhama, sólo se expenden en los despachos centrales y Estaciones de los Ferrocarriles dos horas antes de partir el tren; pero pueden sacarse cualquier día presentándolos previamente el viajero para que se sellen, en la oficina donde se hayan comprado, el día y momento de emprender el viaje; desde este día se cuentan los veinte que tienen de duración, los cuales también pueden prorrogarse. Véanse las tarifas y condiciones de estos billetes en los despachos centrales y Estaciones de la Compañía de los Ferrocarriles Andaluces.

Desde el Apeadero de San Francisco de Loja á las Termas de Martos hay 33 kilómetros de excelente carretera, que se recorren en cuatro horas en comodísimos coches ómnibus, que esperan en el Apeadero los trenes descendentes á Granada. Precio del asiento con 30 kilogramos de equipaje, **7 ptas. con 65 cénts.**, con impuesto de viajeros para el Tesoro. También hay en Loja alquiladores de comodísimos coches berlina para hacer servicios especiales, en tres horas todo el recorrido, siendo su precio **30 ó 40 ptas.** con equipaje, según que el coche fuere ocupado por una sola persona, ó los cuatro asientos que los coches contienen. Los pedidos de asientos ó coches pueden hacerse al Administrador del Balneario, don Agustín Martín, ó en Loja á D. José Vázquez, Administrador de coches para los dos Establecimientos Balnearios de Alhama de Granada. Desde Granada, por diligencia, seis horas á nuestro Establecimiento; y por Ferrocarril á Loja, teniendo en cuenta que los señores viajeros de esta procedencia, tendrán que esperar en dicho punto, de no tener coche especial, la salida del coche ómnibus para los Baños, que no parte sino después de llegada al Apeadero de San Francisco de Loja, de los trenes mixtos y descendentes que van á Granada, próximamente á las cuatro y las siete tarde, respectivamente.

Ajenos los propietarios del Establecimiento al servicio de carruajes, pero interesados en su buen funcionamiento, ruegan á los señores viajeros pongan en conocimiento de la Administración del Balneario cualquier falta ó abuso para corregirla y ponerle correctivo, haciendo á la Empresa de coches que cumpla exactamente sus obligaciones y compromisos.





ESPECIALIDAD DE ESTAS AGUAS

Para la curación del **Reumatismo** en todas sus formas. **Diátesis úrica.**

En las **Neuralgias. Neurosis. Trastornos del corazón.** Enfermedades crónicas del **Cerebro** y de la **Médula.** Manifestaciones **escrofulosas de primer grado.**

En el segundo y tercer período de la **Sífilis.** Afecciones **á la piel.** Lesiones **traumáticas,** etc. Y por la aplicación del ázoe en todas las enfermedades del **aparato bronquio-pulmonar, cardíaco, génito-urinario, gastro-intestinal, y sistema nervioso.** Etc., etc.

Médico-Director: D. FRANCISCO CHINCHILLA

Gabinetes Balneoterápico y Neumoterápico

Baños desde dos á seis reales. Inhalaciones y demás servicios especiales, de chorros, estufas, pulverizaciones, etc., de dos reales á cuatro reales sesión.

TARIFA DE PRECIOS

DE LA HOSPEDERÍA

Habitaciones con cama, luz y servicio para los concurrentes á su Fonda, desde 6 reales diarios á 24.

Habitaciones con cocina, mobiliario adecuado, sin camas, luz y servicio, para señores ñistas que deseen vivir por su cuenta, desde 2 á 14 reales diarios.

DE LA FONDA

Mesa redonda de 1.^a con desayuno, almuerzo y comida á la francesa, 22 reales diarios.

Mesa redonda de 2.^a con comedor independiente, á igual hora que la de 1.^a, desayuno, almuerzo y comida, 14 reales diarios.

El servicio de almuerzo y comida á la hora de mesa redonda, pero en mesa particular, tendrá un exceso de 4 reales diarios por persona. El mismo aumento tendrá el servicio en la habitación del enfermo.



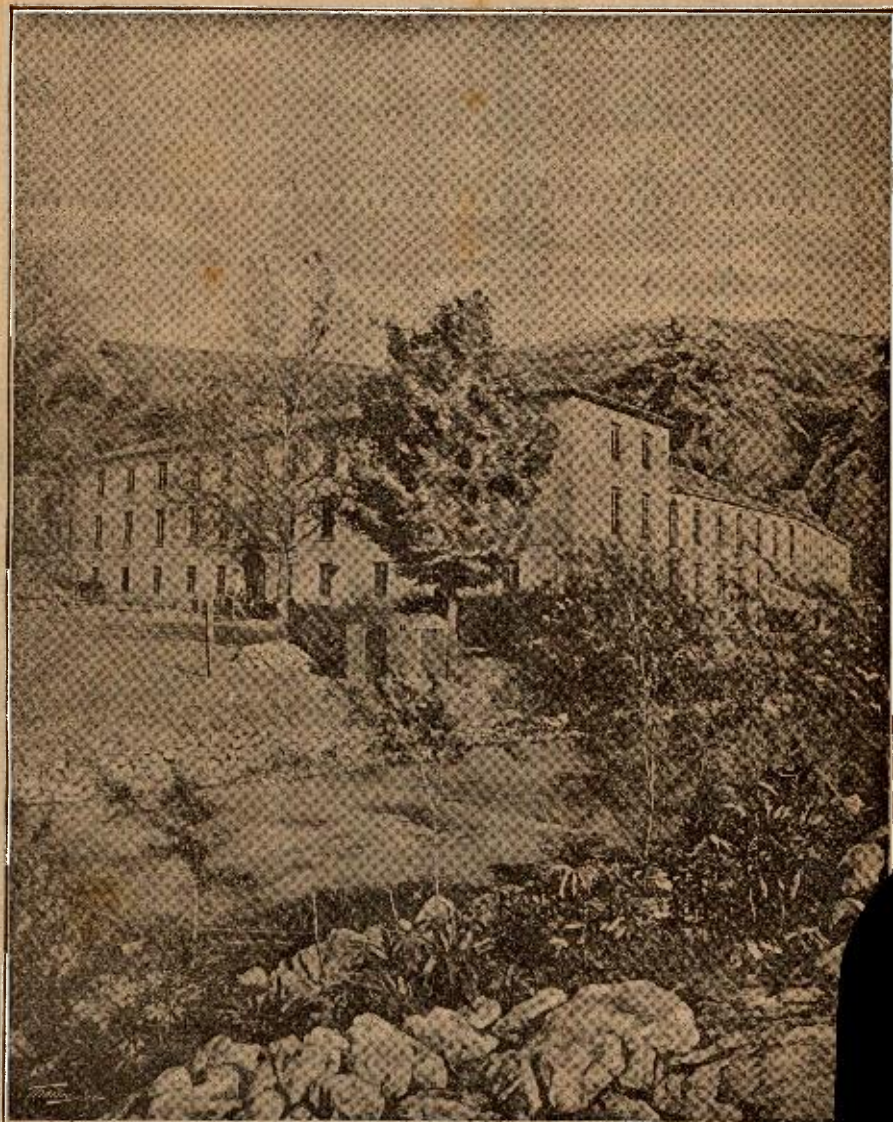

Vista general del Establecimiento



